

Monthly Data

06
2018

Credit Guarantee
Corporation
of SHIGA-KEN



支える味方、保証の力

滋賀県信用保証協会



短期継続融資保証制度(通常枠)

ケイゾク

「ケイゾク」は中小企業者に資本性に近い資金を供給することにより、資金繰りの安定を図るとともに決算期毎の保証申込を通じ、経営状況の把握に努め、継続した支援を行うことで中小企業者の成長、発展に資することを目的とした保証制度です。

本制度の特長

- ◆ キャッシュアウトを伴わないため、**資金繰りに余裕**が生まれます。
- ◆ 要件に適合する限り**継続利用ができる**ため、安心感をもって本業に専念できます。
- ◆ 金融機関および当協会による適切なモニタリングと業況の変化に応じた**経営診断・専門家派遣**を受けることができます。

本制度ご利用のイメージ

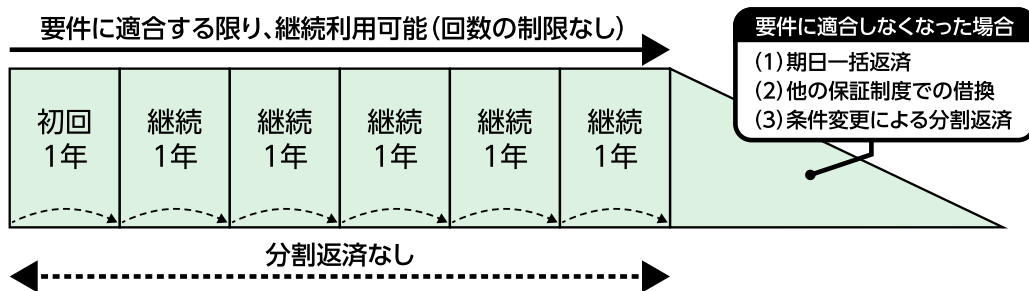

継続は新規保証の申込を受け、借換により手続きを行います。
ただし、次のいずれかに該当する場合は継続できません。

- (1) 直近の決算で債務超過の場合
ただし、債務超過の要因が一過性であり、次期決算は解消できると融資金融機関による意見書によって説明が得られる場合は1期限り、継続を認めます。
 - (2) 既保証付融資の返済条件を緩和した場合
 - (3) 著しい社外流出など、本制度が目的に反して利用された場合
 - (4) その他、保証利用要件を満たさなくなった場合
- ※初回・継続いずれの場合も保証審査の結果、ご希望に添えない場合があります。



支える味方、保証の力

滋賀県信用保証協会



短期継続融資保証制度(通常枠)

ケイゾク

| 対象となる方 | 次のすべての要件を満たす中小企業者の方 (1) 滋賀県信用保証協会の保証対象要件に該当する中小企業者で、1期(6か月)以上の決算を実施している法人および個人。 (ただし、個人の場合は、正規の簿記の原則(複式簿記)により記帳をし、最高65万円の青色申告特別控除の適用を受けている事業者に限る。) (2) 申込時点において滋賀県信用保証協会の保証利用があること、もしくは申込金融機関で融資取引があること。 (3) 直近の決算で債務超過でないこと。 (4) 既保証付融資が条件変更等による返済緩和を実施していないこと。 | | | | | | | | | | | | | | | | | | | | |
|--------|---|------|------|------|------|------|------|------|------|---|---|------|------|------|------|------|------|------|------|------|------|
| 保証限度額 | 1,000万円 (ただし、平均月商(直近決算)の3か月以内とし、1企業1口とします。)* | | | | | | | | | | | | | | | | | | | | |
| 資金使途 | 運転資金 | | | | | | | | | | | | | | | | | | | | |
| 保証期間 | 12か月以内 | | | | | | | | | | | | | | | | | | | | |
| 貸付形式 | 手形貸付または証書貸付 | | | | | | | | | | | | | | | | | | | | |
| 返済方法 | 一括返済 | | | | | | | | | | | | | | | | | | | | |
| 貸付利率 | 金融機関所定利率 | | | | | | | | | | | | | | | | | | | | |
| 担保 | 必要に応じて | | | | | | | | | | | | | | | | | | | | |
| 連帯保証人 | 原則として、法人代表者以外は不要 | | | | | | | | | | | | | | | | | | | | |
| 保証料率 | 年0.45%~1.90% (単位: %) <table border="1"> <thead> <tr> <th>カテゴリ</th> <th>1</th> <th>2</th> <th>3</th> <th>4</th> <th>5</th> <th>6</th> <th>7</th> <th>8</th> <th>9</th> </tr> </thead> <tbody> <tr> <td>保証料率</td> <td>1.90</td> <td>1.75</td> <td>1.55</td> <td>1.35</td> <td>1.15</td> <td>1.00</td> <td>0.80</td> <td>0.60</td> <td>0.45</td> </tr> </tbody> </table> ※有担保割引0.1%、会計参与設置会社割引0.1%は利用可能です。 | カテゴリ | 1 | 2 | 3 | 4 | 5 | 6 | 7 | 8 | 9 | 保証料率 | 1.90 | 1.75 | 1.55 | 1.35 | 1.15 | 1.00 | 0.80 | 0.60 | 0.45 |
| カテゴリ | 1 | 2 | 3 | 4 | 5 | 6 | 7 | 8 | 9 | | | | | | | | | | | | |
| 保証料率 | 1.90 | 1.75 | 1.55 | 1.35 | 1.15 | 1.00 | 0.80 | 0.60 | 0.45 | | | | | | | | | | | | |
| 必要書類 | ①資格要件確認票兼推薦書・同意書(所定様式) ②融資金融機関による意見書(継続時、直近決算(確定申告)において債務超過である場合、一過性の要因であるとの説明) | | | | | | | | | | | | | | | | | | | | |

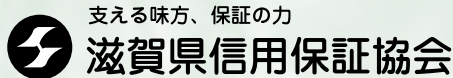

●お問い合わせ

保証部 保証第1課・保証第2課

TEL (077) 511-1321/1322

FAX (077) 524-7030

http://www.cgc-shiga.or.jp

滋賀県信用保証協会

検索

※平成30年7月2日申込受付分から、「1金融機関1口限り」に取扱いが変更になります。

プロパー協調融資保証制度

アシストライン

中小企業の皆さまの事業の安定と発展をバックアップするため、金融機関と滋賀県信用保証協会との連携・協調により、より一層の支援を拡げます。

保証期間は
最大15年！

法人・個人
事業者が対象！

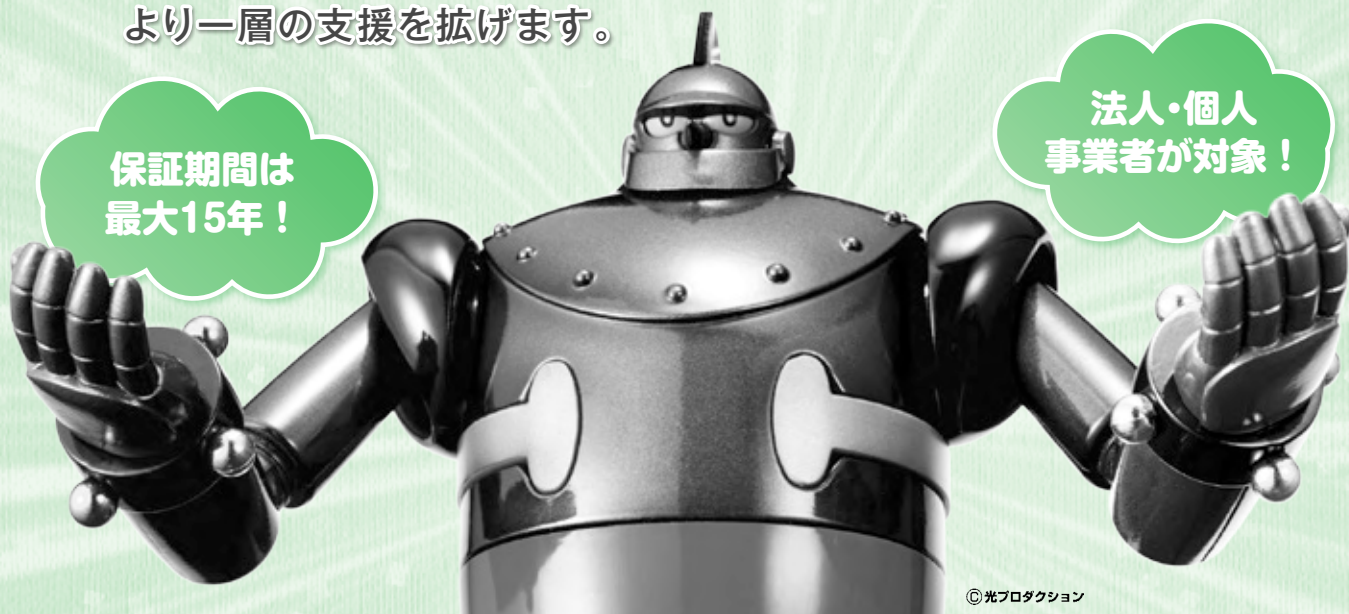

©光プロダクション

- **対象者** 当協会の保証対象要件に該当する中小企業者で、2期以上の決算を実施している法人および個人。
- **保証期間** 15年以内(据置6か月以内)
※プロパー融資期間は、協会付融資期間の原則1/2以上とします。
ただし、一括返済の場合は同期間とします。
- **貸付形式** 証書貸付または手形貸付
- **返済方法** 分割返済または一括返済
- **担保・保証人** (担保) 必要に応じて(保証人)原則として法人の代表者を除いては、保証人を徴求しないこととする
- **保証条件等** 当協会付融資(既存の協会付融資の借換えを伴う場合は、借換え対象となる協会付融資残高を控除した額)の5割以上の金額をプロパー融資実行すること。

- **保証限度額** 2億8,000万円以内(申込額は10万円単位)
- **融資利率** 金融機関所定
- **保証料率** 法人はカテゴリ5以上の方、個人はカテゴリ4以上の方について基準料率より0.1%引き下げます。

(単位:年率%)

| カテゴリ | 1 | 2 | 3 | 4 | 5 | 6 | 7 | 8 | 9 | |
|------|------|------|------|------|----------------------|------|------|------|------|------|
| 法人 | 1.90 | 1.75 | 1.55 | 1.35 | 1.05 | 0.90 | 0.70 | 0.50 | 0.35 | |
| 個人 | 1.90 | 1.75 | 1.55 | 1.25 | 1.15 ^(注1) | 1.05 | 0.90 | 0.70 | 0.50 | 0.35 |

- *有担保割引0.1%、会計参与設置会社割引0.1%は利用可能です。
- *個人の保証料割引は、最高65万円の青色申告特別控除の適用を受けている事業者に限ります。
- 注1) カテゴリ5の内、次の場合は保証料率1.15%となります。
 - ・個人で最高65万円の青色申告特別控除の適用を受けていない方
 - ・同一の事業を営む複数の方であって金融機関からの借入に係る連帯債務を負担する方

- **備考** 責任共有制度対象



支える味方、保証の力

滋賀県信用保証協会

〒520-0806 大津市打出浜2-1「コラボしが21」7・8階



●お問い合わせ

保証部保証第1課・保証第2課

TEL (077) 511-1321/1322

FAX (077) 524-7030 <http://www.cgc-shiga.or.jp>



保証概況

平成30年5月

平成30年5月末の保証承諾累計額は97億13百万円(前年比87.7%)となった。

制度別では、一般保証57億43百万円(同98.8%)、セーフティネット保証2億55百万円(同42.1%)、プロパー協調融資保証(アシストライン)5億25百万円(同73.0%)、借換保証46億80百万円(構成比48.2%)となった。平成29年11月に創設した短期継続融資保証(ケイソク)は8億84百万円となった。

(単位：百万円・%)

| 区分 | 当月中 | | | | 年度累計 | | | |
|----------|-----|-------|-------|------|--------|---------|------|------|
| | 件数 | 金額 | 前年比 | | 件数 | 金額 | 前年比 | |
| | | | 件数 | 金額 | | | 件数 | 金額 |
| 保証申込 | 649 | 6,147 | 100.8 | 93.2 | 1,167 | 11,096 | 99.5 | 88.9 |
| 保証承諾 | 573 | 5,184 | 95.5 | 84.1 | 1,041 | 9,713 | 98.2 | 87.7 |
| 保証債務残高 | — | — | — | — | 28,091 | 236,329 | 99.8 | 95.3 |
| 代位弁済(元利) | 30 | 237 | 90.9 | 93.8 | 54 | 423 | 80.6 | 66.7 |

■ 保証申込

当月中の保証申込は、649件(前年同月比100.8%)、61億47百万円(同93.2%)となった。1件あたりの保証申込額は9,472千円(同92.4%)となった。

■ 保証承諾

当月中の保証承諾は、573件(前年同月比95.5%)、51億84百万円(同84.1%)となった。1件あたりの保証承諾額は9,047千円(同88.1%)となった。

| | | | | | | |
|--------|-----------|---------|----------|---------|-----------|---------|
| 金融機関群別 | 前年同月比(金額) | | | | | |
| | 「地方銀行」 | 75.9 % | 「第二地方銀行」 | 62.3 % | 「信用金庫」 | 144.2 % |
| | 「信用組合」 | 63.5 % | 「都市銀行」 | — % | 「政府系金融機関」 | — % |
| | 「農協系金融機関」 | — % | | | | |
| 制度群別 | 前年同月比(金額) | | | | | |
| | 「一般・協会制度」 | 82.1 % | 「保険連動制度」 | 90.5 % | | |
| | 「滋賀県制度」 | 92.5 % | 「市町制度」 | 677.8 % | | |
| 業種別 | 前年同月比(金額) | | | | | |
| | | 製造業 | 48.5 % | 非製造業 | 93.0 % | |
| | 建設業 | サービス業 | 小売業 | 製造業 | 卸売業 | |
| | 95.6 % | 130.5 % | 82.5 % | 48.5 % | 140.3 % | |

■ 保証債務残高

当月末の保証債務残高は、28,091件(前年同月比99.8%)、2,363億29百万円(同95.3%)となった。1件あたりの保証債務残高は8,413千円(同95.5%)となった。

■ 代位弁済

当月中の代位弁済は、30件(前年同月比90.9%)、2億37百万円(同93.8%)となった。1件あたりの代位弁済額は7,911千円(同103.2%)となった。

■ 保証利用企業者数

当月末の保証利用企業者数は、13,687先(前年同月比98.0%)となった。1先あたりの保証債務残高は17,267千円(同97.2%)となった。

各表の金額は欄外に記載した単位未満を四捨五入していますので、合計欄と一致しないことがあります。

保証承諾の推移

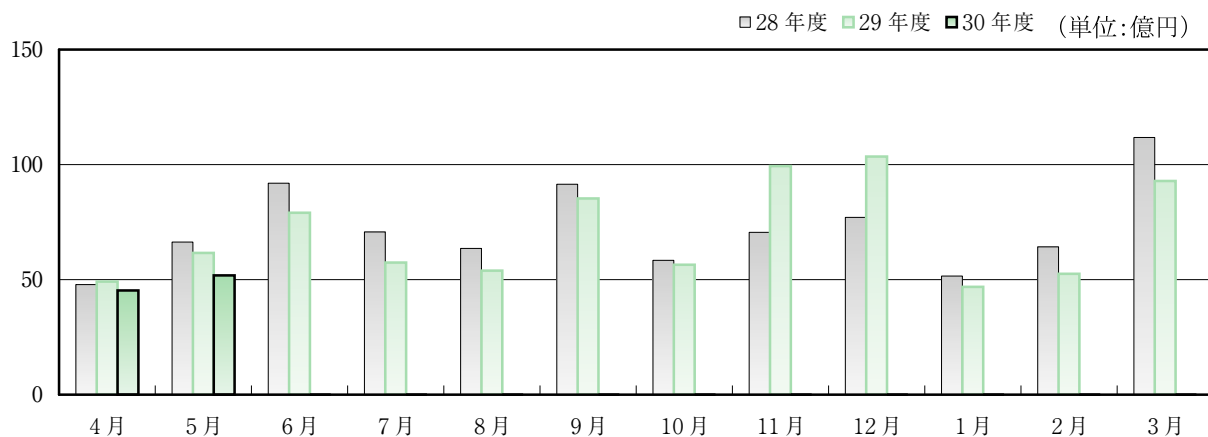

保証債務残高の推移

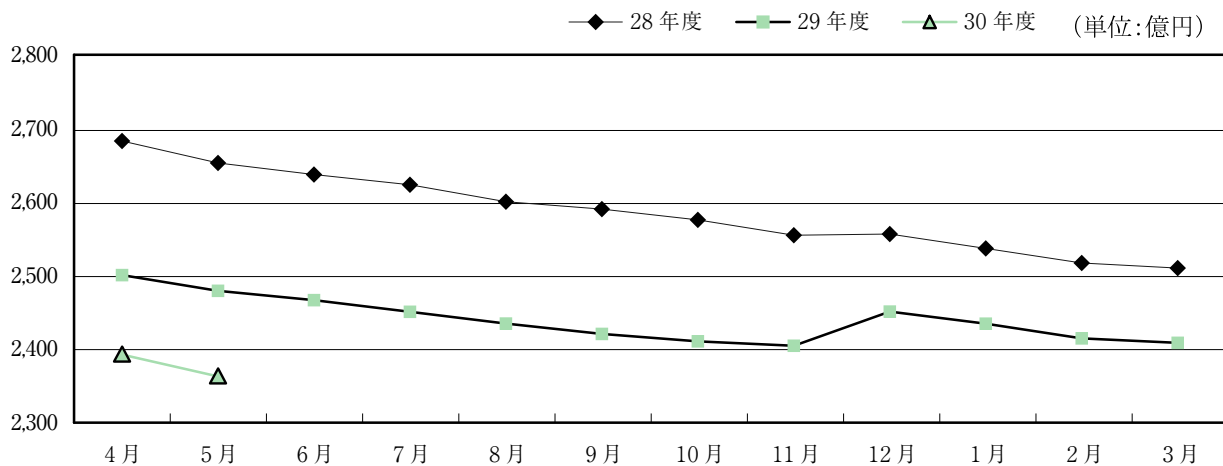

代位弁済の推移

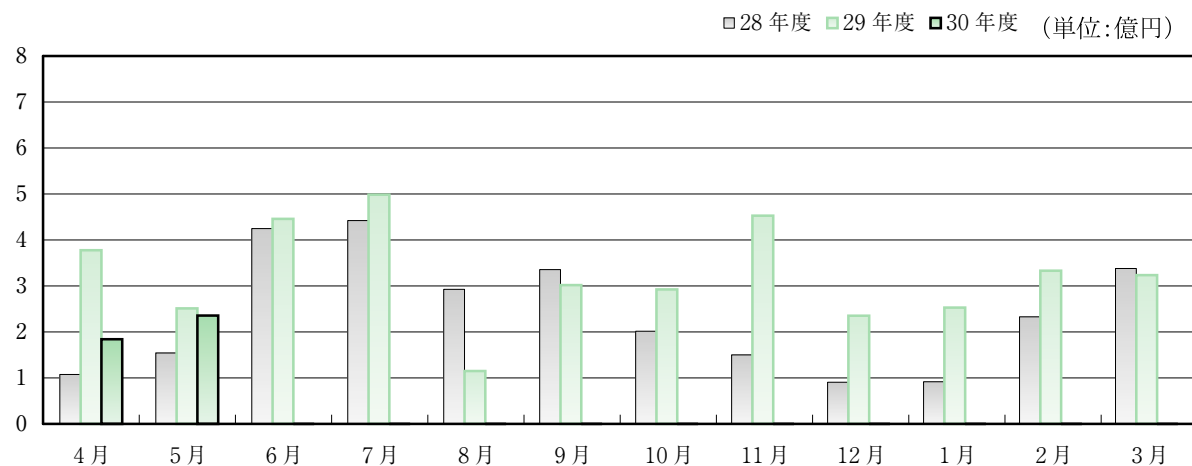

金融機関別保証状況（平成30年5月）

（単位：百万円・％）

| 金融機関名 | 保証承諾 | | | | | 保証債務残高 (A) | | | | 代位弁済 (B) | | | 代弁率 B/A |
|--------------------|------|-------|-------|-------|-------|------------|---------|-------|-------|----------|-----|-------|------------|
| | 当月中 | | 年度累計 | | | 件数 | 金額 | 前年比 | 構成比 | 年度累計 | | | |
| | 件数 | 金額 | 件数 | 金額 | 前年比 | | | | | 件数 | 金額 | 前年比 | |
| 地方銀行 | 285 | 2,609 | 505 | 5,081 | 89.9 | 14,299 | 123,146 | 94.7 | 52.1 | 21 | 180 | 51.4 | 0.15 |
| 滋賀 | 270 | 2,501 | 480 | 4,827 | 93.5 | 13,290 | 114,130 | 95.3 | 48.3 | 19 | 158 | 50.1 | 0.14 |
| 大垣共立 | 3 | 39 | 5 | 67 | 30.0 | 180 | 1,783 | 86.4 | 0.8 | 1 | 9 | — | 0.53 |
| 福井 | 0 | 0 | 0 | 0 | — | 21 | 92 | 64.7 | 0.0 | 0 | 0 | — | — |
| 京都 | 12 | 68 | 20 | 187 | 69.7 | 803 | 7,084 | 88.6 | 3.0 | 1 | 13 | 36.7 | 0.18 |
| 近畿大阪 | 0 | 0 | 0 | 0 | — | 2 | 4 | 77.7 | 0.0 | 0 | 0 | — | — |
| 百五 | 0 | 0 | 0 | 0 | — | 3 | 53 | 86.3 | 0.0 | 0 | 0 | — | — |
| 第二地方銀行 | 61 | 887 | 131 | 1,709 | 62.7 | 4,450 | 50,720 | 94.5 | 21.5 | 5 | 66 | 48.0 | 0.13 |
| 関西アーバン | 61 | 887 | 131 | 1,709 | 62.7 | 4,450 | 50,720 | 94.5 | 21.5 | 5 | 66 | 48.0 | 0.13 |
| 信用金庫 | 204 | 1,511 | 356 | 2,542 | 117.7 | 7,763 | 50,691 | 96.7 | 21.4 | 25 | 168 | 149.9 | 0.33 |
| 京都 | 19 | 194 | 41 | 365 | 79.3 | 1,243 | 11,683 | 93.6 | 4.9 | 9 | 75 | 166.3 | 0.65 |
| 湖東 | 37 | 229 | 62 | 391 | 76.4 | 1,572 | 7,965 | 96.8 | 3.4 | 3 | 15 | — | 0.19 |
| 滋賀中央 | 107 | 740 | 187 | 1,307 | 131.1 | 3,055 | 19,391 | 100.8 | 8.2 | 8 | 58 | 104.2 | 0.30 |
| 長浜 | 34 | 285 | 57 | 414 | 298.9 | 1,595 | 9,499 | 94.9 | 4.0 | 5 | 19 | 172.4 | 0.20 |
| 京都中央 | 7 | 63 | 9 | 66 | 126.9 | 293 | 2,105 | 88.6 | 0.9 | 0 | 0 | — | — |
| 北伊勢上野 | 0 | 0 | 0 | 0 | — | 5 | 48 | 73.1 | 0.0 | 0 | 0 | — | — |
| 信用組合 | 22 | 162 | 47 | 349 | 75.0 | 1,341 | 8,154 | 103.1 | 3.5 | 3 | 10 | 27.3 | 0.12 |
| 滋賀県 | 22 | 162 | 47 | 349 | 75.0 | 1,318 | 8,044 | 103.3 | 3.4 | 3 | 10 | — | 0.12 |
| 滋賀県民 | 0 | 0 | 0 | 0 | — | 0 | 0 | — | 0.0 | 0 | 0 | — | — |
| 近畿産業 | 0 | 0 | 0 | 0 | — | 20 | 95 | 95.2 | 0.0 | 0 | 0 | — | — |
| 京滋 | 0 | 0 | 0 | 0 | — | 3 | 15 | 80.8 | 0.0 | 0 | 0 | — | — |
| 都市銀行 | 0 | 0 | 0 | 0 | — | 109 | 2,135 | 87.8 | 0.9 | 0 | 0 | — | — |
| みずほ | 0 | 0 | 0 | 0 | — | 22 | 419 | 70.0 | 0.2 | 0 | 0 | — | — |
| りそな | 0 | 0 | 0 | 0 | — | 23 | 837 | 105.4 | 0.4 | 0 | 0 | — | — |
| 三菱UFJ | 0 | 0 | 0 | 0 | — | 37 | 546 | 81.8 | 0.2 | 0 | 0 | — | — |
| 三井住友 | 0 | 0 | 0 | 0 | — | 27 | 333 | 89.3 | 0.1 | 0 | 0 | — | — |
| 政府系金融機関 | 1 | 16 | 2 | 32 | 43.1 | 127 | 1,476 | 95.6 | 0.6 | 0 | 0 | — | — |
| 商工組合中央金庫 | 1 | 16 | 2 | 32 | 43.1 | 127 | 1,476 | 95.6 | 0.6 | 0 | 0 | — | — |
| 農協系金融機関 | 0 | 0 | 0 | 0 | — | 2 | 7 | 781.7 | 0.0 | 0 | 0 | — | — |
| 滋賀県信用農業 協同組合連合会 | 0 | 0 | 0 | 0 | — | 2 | 7 | 781.7 | 0.0 | 0 | 0 | — | — |
| その他の金融機関 | 0 | 0 | 0 | 0 | — | 0 | 0 | — | 0.0 | 0 | 0 | — | — |
| 合計 | 573 | 5,184 | 1,041 | 9,713 | 87.7 | 28,091 | 236,329 | 95.3 | 100.0 | 54 | 423 | 66.7 | 0.18 |

制度別保証状況（平成30年5月）

（単位：百万円・％）

| 制 度 名 | 保証承諾 | | | | | 保証債務残高 (A) | | | | 代位弁済 (B) | | | 代弁率 B/A | |
|--------------|------------------|------------------|------|-------|-------|------------|---------|--------|-------|----------|-----|-------|------------|------|
| | 当月中 | | 年度累計 | | | 件数 | 金額 | 前年比 | 構成比 | 年度累計 | | | | |
| | 件数 | 金額 | 件数 | 金額 | 前年比 | | | | | 件数 | 金額 | 前年比 | | |
| 一般・協会制度保証 | 469 | 4,226 | 850 | 8,091 | 90.4 | 16,159 | 138,806 | 107.3 | 58.7 | 27 | 181 | 55.2 | 0.13 | |
| 一般保証 | 282 | 3,091 | 516 | 5,743 | 98.8 | 9,341 | 88,388 | 100.9 | 37.4 | 22 | 153 | 55.8 | 0.17 | |
| 提携保証 | 4 | 36 | 12 | 192 | 67.1 | 911 | 6,210 | 72.0 | 2.6 | 0 | 0 | — | — | |
| 小口零細企業保証 | 8 | 27 | 21 | 82 | 106.1 | 475 | 995 | 94.4 | 0.4 | 1 | 1 | 31.0 | 0.09 | |
| ゴー・アップ関連 | (平成20年7月24日取扱終了) | | | | | 32 | 273 | 79.4 | 0.1 | 0 | 0 | — | — | |
| エコ・サポート保証 | 0 | 0 | 2 | 3 | 16.2 | 349 | 1,451 | 80.6 | 0.6 | 0 | 0 | — | — | |
| カードローン根保証 | 41 | 156 | 73 | 295 | 90.1 | 1,021 | 4,253 | 91.7 | 1.8 | 1 | 10 | — | 0.23 | |
| カードSmile | 27 | 89 | 45 | 139 | 55.0 | 679 | 1,915 | 111.2 | 0.8 | 2 | 6 | — | 0.33 | |
| 当座貸越根保証 | 5 | 83 | 7 | 123 | 51.7 | 127 | 2,628 | 94.3 | 1.1 | 0 | 0 | — | — | |
| やくしん保証 | 0 | 0 | 0 | 0 | — | 14 | 268 | 104.7 | 0.1 | 0 | 0 | — | — | |
| 商手割引根保証 | 0 | 0 | 0 | 0 | — | 4 | 42 | 113.5 | 0.0 | 0 | 0 | — | — | |
| グランドアップ | (平成26年3月31日取扱終了) | | | | | 297 | 1,035 | 61.3 | 0.4 | 1 | 11 | — | 1.04 | |
| アシストライン | 31 | 238 | 49 | 525 | 73.0 | 1,241 | 15,600 | 99.0 | 6.6 | 0 | 0 | — | — | |
| 小規模特別保証 | (平成30年3月31日取扱終了) | | | | | 208 | 779 | 133.4 | 0.3 | 0 | 0 | — | — | |
| ローンگران | (平成30年3月31日取扱終了) | | | | | 100 | 5,297 | 254.9 | 2.2 | 0 | 0 | — | — | |
| ケイゾク | 70 | 496 | 122 | 884 | — | 1,340 | 9,296 | — | 3.9 | 0 | 0 | — | — | |
| 経営力強化保証 | 0 | 0 | 0 | 0 | — | 12 | 220 | 68.7 | 0.1 | 0 | 0 | — | — | |
| 経営者保証 | (平成30年3月31日取扱終了) | | | | | 1 | 20 | 55.6 | 0.0 | 0 | 0 | — | — | |
| ガイドライン対応保証 | 0 | 0 | 1 | 17 | — | 6 | 132 | 281.2 | 0.1 | 0 | 0 | — | — | |
| 条件変更改善型借換保証 | 0 | 0 | 0 | 0 | — | 0 | 0 | — | 0.0 | 0 | 0 | — | — | |
| 昇龍道・おもてなし | 1 | 10 | 1 | 10 | — | 0 | 0 | — | 0.0 | 0 | 0 | — | — | |
| その他 | 0 | 0 | 0 | 0 | — | 1 | 5 | 89.4 | 0.0 | 0 | 0 | — | — | |
| 保険連動制度保証 | 22 | 215 | 45 | 399 | 79.2 | 3,253 | 35,915 | 82.0 | 15.2 | 9 | 114 | 140.4 | 0.32 | |
| 特別小口保証 | 0 | 0 | 0 | 0 | — | 3 | 7 | 86.7 | 0.0 | 0 | 0 | — | — | |
| 海外投資関係保証 | 0 | 0 | 0 | 0 | — | 4 | 65 | 86.3 | 0.0 | 0 | 0 | — | — | |
| 経営安定関連保証 | 1 | 75 | 3 | 121 | 61.6 | 2,458 | 21,705 | 77.2 | 9.2 | 7 | 100 | 124.1 | 0.46 | |
| 経営革新関連保証 | 0 | 0 | 0 | 0 | — | 5 | 144 | 83.3 | 0.1 | 0 | 0 | — | — | |
| 創業等関連保証 | 0 | 0 | 1 | 3 | — | 24 | 147 | 327.3 | 0.1 | 1 | 5 | — | 3.33 | |
| 創業関連保証 | 18 | 78 | 37 | 134 | 703.4 | 224 | 856 | 264.2 | 0.4 | 1 | 10 | — | 1.12 | |
| 再挑戦支援保証 | 0 | 0 | 0 | 0 | — | 1 | 3 | 84.4 | 0.0 | 0 | 0 | — | — | |
| 支援創業関連保証 | (平成30年3月31日取扱終了) | | | | | 1 | 1 | 87.5 | 0.0 | 0 | 0 | — | — | |
| 特定社債保証 | 0 | 0 | 0 | 0 | — | 128 | 5,970 | 85.6 | 2.5 | 0 | 0 | — | — | |
| 流動資産担保融資保証 | 1 | 37 | 2 | 117 | — | 10 | 612 | 81.8 | 0.3 | 0 | 0 | — | — | |
| 異分野連携新事業分野 | 0 | 0 | 0 | 0 | — | 4 | 35 | 137.6 | 0.0 | 0 | 0 | — | — | |
| 開拓関連保証 | (平成13年3月31日取扱終了) | | | | | 9 | 52 | 83.2 | 0.0 | 0 | 0 | — | — | |
| 金融安定化 | (平成13年3月31日取扱終了) | | | | | 9 | 52 | 83.2 | 0.0 | 0 | 0 | — | — | |
| 特別保証制度 | (平成13年3月31日取扱終了) | | | | | 9 | 52 | 83.2 | 0.0 | 0 | 0 | — | — | |
| 東日本大震災復興緊急保証 | 0 | 0 | 0 | 0 | — | 189 | 2,188 | 79.6 | 0.9 | 0 | 0 | — | — | |
| 経営改善サポート保証 | 2 | 25 | 2 | 25 | 100.7 | 191 | 4,104 | 92.6 | 1.7 | 0 | 0 | — | — | |
| その他 | 0 | 0 | 0 | 0 | — | 2 | 26 | — | 0.0 | 0 | 0 | — | — | |
| 滋賀県制度保証 | 78 | 713 | 141 | 1,189 | 73.5 | 8,535 | 61,330 | 82.3 | 26.0 | 16 | 121 | 53.9 | 0.20 | |
| 経営支援資金 | 一般枠 | 4 | 26 | 6 | 39 | 655.0 | 105 | 295 | 66.6 | 0.1 | 0 | 0 | — | — |
| | 小規模企業者枠 | 5 | 14 | 13 | 56 | 130.5 | 733 | 1,575 | 86.0 | 0.7 | 1 | 1 | 36.3 | 0.08 |
| | 小規模企業者つなぎ枠 | (平成30年3月31日取扱終了) | | | | | 5 | 4 | 65.5 | 0.0 | 0 | 0 | — | — |
| | 小規模企業者特別枠 | 12 | 32 | 22 | 66 | 272.9 | 280 | 556 | 125.2 | 0.2 | 0 | 0 | — | — |
| ネットフティ | 新規枠 | 2 | 14 | 6 | 58 | 60.0 | 2,160 | 9,682 | 72.6 | 4.1 | 0 | 0 | — | — |
| | 借換枠 | 2 | 61 | 5 | 80 | 25.9 | 1,892 | 21,469 | 75.9 | 9.1 | 8 | 50 | 47.3 | 0.23 |
| 政策推進資金 | 新事業促進枠 | 0 | 0 | 0 | 0 | — | 28 | 217 | 54.4 | 0.1 | 0 | 0 | — | — |
| | 成長産業育成枠 | 0 | 0 | 0 | 0 | — | 13 | 114 | 111.6 | 0.0 | 0 | 0 | — | — |
| | 再生支援枠 | 2 | 8 | 3 | 16 | 25.8 | 154 | 1,753 | 80.0 | 0.7 | 0 | 0 | — | — |
| | CO2排出量削減枠 | (平成26年3月31日取扱終了) | | | | | 2 | 1 | 73.7 | 0.0 | 0 | 0 | — | — |
| | 省エネ枠 | 0 | 0 | 0 | 0 | — | 513 | 2,290 | 89.7 | 1.0 | 0 | 0 | — | — |
| 経営力強化枠 | 0 | 0 | 0 | 0 | — | 16 | 317 | 80.0 | 0.1 | 0 | 0 | — | — | |
| 空き家・空き店舗再生枠 | 0 | 0 | 0 | 0 | — | 1 | 11 | 80.7 | 0.0 | 0 | 0 | — | — | |

| 制度名 | 保証承諾 | | | | | 保証債務残高 (A) | | | | 代位弁済 (B) | | | 代弁率 B/A | |
|-----------------|------------------|------------------|-------|-------|-------|------------|---------|-------|-------|----------|-----|-------|------------|------|
| | 当月中 | | 年度累計 | | | 件数 | 金額 | 前年比 | 構成比 | 年度累計 | | | | |
| | 件数 | 金額 | 件数 | 金額 | 前年比 | | | | | 件数 | 金額 | 前年比 | | |
| 短期事業資金(通常枠) | 11 | 62 | 16 | 99 | 106.3 | 43 | 214 | 70.3 | 0.1 | 0 | 0 | — | — | |
| 開業資金 | 創業枠 | 10 | 71 | 13 | 94 | 164.0 | 439 | 1,269 | 91.6 | 0.5 | 1 | 6 | 37.3 | 0.44 |
| | 創業サポート枠 | 0 | 0 | 0 | 0 | — | 15 | 89 | 614.6 | 0.0 | 0 | 0 | — | — |
| | 女性創業枠 | 0 | 0 | 1 | 2 | 34.8 | 60 | 147 | 148.7 | 0.1 | 0 | 0 | — | — |
| | 成長枠 | (平成28年3月31日取扱終了) | | | | | 11 | 21 | 72.7 | 0.0 | 0 | 0 | — | — |
| 緊急経済対策資金(新規枠) | 7 | 35 | 12 | 50 | 56.6 | 650 | 2,699 | 81.4 | 1.1 | 0 | 0 | — | — | |
| 緊急経済対策資金(借換枠) | 23 | 390 | 44 | 628 | 78.9 | 1,340 | 17,827 | 97.3 | 7.5 | 6 | 64 | 166.6 | 0.36 | |
| 滋賀の新しい産業づくり促進資金 | (平成26年3月31日取扱終了) | | | | | 2 | 9 | 77.2 | 0.0 | 0 | 0 | — | — | |
| 中小企業金融円滑化促進資金 | (平成15年3月31日取扱終了) | | | | | 5 | 38 | 87.2 | 0.0 | 0 | 0 | — | — | |
| 立地促進資金保証 | 0 | 0 | 0 | 0 | — | 1 | 50 | 98.8 | 0.0 | 0 | 0 | — | — | |
| 震災緊急対策資金(新規枠) | (平成25年3月31日取扱終了) | | | | | 34 | 366 | 77.5 | 0.2 | 0 | 0 | — | — | |
| 震災緊急対策資金(借換枠) | (平成25年3月31日取扱終了) | | | | | 33 | 314 | 72.4 | 0.1 | 0 | 0 | — | — | |
| 市町制度保証 | 4 | 31 | 5 | 34 | 744.4 | 144 | 278 | 86.0 | 0.1 | 2 | 7 | — | 2.47 | |
| 市町小口簡易資金 | 2 | 14 | 3 | 17 | 366.7 | 112 | 178 | 75.1 | 0.1 | 2 | 7 | — | 3.86 | |
| 長浜市創業支援 | 2 | 17 | 2 | 17 | — | 32 | 100 | 115.9 | 0.0 | 0 | 0 | — | — | |
| 合計 | 573 | 5,184 | 1,041 | 9,713 | 87.7 | 28,091 | 236,329 | 95.3 | 100.0 | 54 | 423 | 66.7 | 0.18 | |

業種別保証状況 (平成30年5月)

(単位: 百万円・%)

| 業種名 | 保証承諾 | | | | | 保証債務残高 (A) | | | | 代位弁済 (B) | | | 代弁率 B/A |
|--------|------|-------|-------|-------|-------|------------|---------|-------|-------|----------|-----|-------|------------|
| | 当月中 | | 年度累計 | | | 件数 | 金額 | 前年比 | 構成比 | 年度累計 | | | |
| | 件数 | 金額 | 件数 | 金額 | 前年比 | | | | | 件数 | 金額 | 前年比 | |
| 製造業 | 82 | 594 | 152 | 1,328 | 72.3 | 4,882 | 48,197 | 90.6 | 20.4 | 8 | 39 | 175.4 | 0.08 |
| 農林漁業 | 0 | 0 | 0 | 0 | — | 34 | 196 | 111.1 | 0.1 | 0 | 0 | — | — |
| 鉱業 | 1 | 55 | 1 | 55 | — | 23 | 431 | 85.3 | 0.2 | 0 | 0 | — | — |
| 建設業 | 221 | 1,749 | 365 | 2,949 | 84.4 | 7,755 | 59,741 | 96.6 | 25.3 | 9 | 67 | 36.3 | 0.11 |
| 卸売業 | 34 | 439 | 59 | 699 | 112.3 | 1,808 | 17,715 | 96.3 | 7.5 | 2 | 39 | 86.1 | 0.22 |
| 小売業 | 81 | 642 | 165 | 1,506 | 103.3 | 4,375 | 34,671 | 96.8 | 14.7 | 14 | 87 | 61.5 | 0.25 |
| 飲食業 | 32 | 182 | 58 | 301 | 59.6 | 1,803 | 10,361 | 94.7 | 4.4 | 14 | 149 | 80.6 | 1.43 |
| 運送倉庫業 | 20 | 353 | 34 | 543 | 64.7 | 948 | 12,353 | 96.0 | 5.2 | 0 | 0 | — | — |
| サービス業 | 78 | 816 | 153 | 1,577 | 125.9 | 4,484 | 33,935 | 95.8 | 14.4 | 7 | 42 | 87.4 | 0.12 |
| 不動産業 | 20 | 337 | 45 | 725 | 74.1 | 1,140 | 13,380 | 102.6 | 5.7 | 0 | 0 | — | — |
| その他の産業 | 4 | 17 | 9 | 31 | 38.4 | 839 | 5,350 | 91.6 | 2.3 | 0 | 0 | — | — |
| 合計 | 573 | 5,184 | 1,041 | 9,713 | 87.7 | 28,091 | 236,329 | 95.3 | 100.0 | 54 | 423 | 66.7 | 0.18 |

市町別保証状況（平成30年5月）

（単位：百万円・％）

| 市町名 | 保証承諾 | | | | | 保証債務残高 (A) | | | | 代位弁済 (B) | | | 代弁率 B/A |
|-------|------|-------|-------|-------|-------|------------|---------|-------|-------|----------|-----|-------|------------|
| | 当月中 | | 年度累計 | | | 件数 | 金額 | 前年比 | 構成比 | 年度累計 | | | |
| | 件数 | 金額 | 件数 | 金額 | 前年比 | | | | | 件数 | 金額 | 前年比 | |
| 大津市 | 96 | 918 | 173 | 1,705 | 98.7 | 4,869 | 43,297 | 95.1 | 18.3 | 15 | 99 | 93.7 | 0.23 |
| 彦根市 | 42 | 297 | 89 | 735 | 66.8 | 2,622 | 22,151 | 95.6 | 9.4 | 2 | 10 | 11.7 | 0.05 |
| 長浜市 | 65 | 654 | 120 | 1,155 | 140.9 | 3,260 | 26,605 | 94.8 | 11.3 | 8 | 41 | 364 | 0.15 |
| 近江八幡市 | 35 | 242 | 69 | 569 | 77.7 | 1,723 | 14,657 | 97.4 | 6.2 | 11 | 95 | 599.5 | 0.65 |
| 草津市 | 49 | 528 | 80 | 769 | 68.1 | 2,054 | 18,801 | 96.2 | 8.0 | 6 | 56 | 99.2 | 0.30 |
| 守山市 | 26 | 272 | 53 | 558 | 110.4 | 1,382 | 11,268 | 98.4 | 4.8 | 2 | 39 | 18.4 | 0.35 |
| 栗東市 | 31 | 311 | 54 | 538 | 69.4 | 1,203 | 12,279 | 97.9 | 5.2 | 5 | 61 | 136.7 | 0.50 |
| 甲賀市 | 29 | 184 | 51 | 370 | 47.3 | 1,982 | 15,266 | 92.6 | 6.5 | 0 | 0 | — | — |
| 野洲市 | 28 | 237 | 54 | 505 | 120.4 | 992 | 7,825 | 90.1 | 3.3 | 0 | 0 | — | — |
| 湖南市 | 18 | 259 | 36 | 449 | 79.9 | 1,071 | 10,410 | 94.1 | 4.4 | 0 | 0 | — | — |
| 高島市 | 26 | 268 | 53 | 534 | 141.5 | 1,277 | 10,615 | 94.7 | 4.5 | 0 | 0 | — | — |
| 東近江市 | 68 | 481 | 110 | 852 | 72.3 | 2,853 | 21,161 | 96.9 | 9.0 | 2 | 11 | 672.6 | 0.05 |
| 米原市 | 17 | 136 | 24 | 205 | 120.9 | 809 | 6,333 | 93.5 | 2.7 | 0 | 0 | — | — |
| 日野町 | 10 | 122 | 15 | 189 | 196.1 | 488 | 2,778 | 87.4 | 1.2 | 3 | 10 | 90.5 | 0.38 |
| 竜王町 | 6 | 42 | 9 | 63 | 20.9 | 354 | 3,214 | 97.8 | 1.4 | 0 | 0 | — | — |
| 愛荘町 | 14 | 105 | 26 | 274 | 118.9 | 571 | 5,307 | 94.3 | 2.2 | 0 | 0 | — | — |
| 豊郷町 | 7 | 87 | 9 | 97 | 256.1 | 204 | 1,642 | 92.9 | 0.7 | 0 | 0 | — | — |
| 甲良町 | 5 | 31 | 11 | 96 | 305.4 | 191 | 1,396 | 94.5 | 0.6 | 0 | 0 | — | — |
| 多賀町 | 1 | 10 | 5 | 48 | 49.0 | 186 | 1,322 | 103.4 | 0.6 | 0 | 0 | — | — |
| 合計 | 573 | 5,184 | 1,041 | 9,713 | 87.7 | 28,091 | 236,329 | 95.3 | 100.0 | 54 | 423 | 66.7 | 0.18 |



市町別小口簡易資金保証状況（平成30年5月）

（単位：百万円・％）

| 市町名 | 保証承諾 | | | | | 保証債務残高 (A) | | | | 代位弁済 (B) | | | 代弁率 B/A |
|-------|------|----|------|----|-------|------------|-----|-------|-------|----------|----|-----|------------|
| | 当月中 | | 年度累計 | | | 件数 | 金額 | 前年比 | 構成比 | 年度累計 | | | |
| | 件数 | 金額 | 件数 | 金額 | 前年比 | | | | | 件数 | 金額 | 前年比 | |
| 大津市 | 2 | 14 | 2 | 14 | 300.0 | 45 | 70 | 90.9 | 39.6 | 1 | 4 | — | 6.18 |
| 彦根市 | 0 | 0 | 0 | 0 | — | 12 | 24 | 68.6 | 13.5 | 0 | 0 | — | — |
| 長浜市 | 0 | 0 | 0 | 0 | — | 1 | 4 | 95.8 | 2.4 | 0 | 0 | — | — |
| 近江八幡市 | 0 | 0 | 0 | 0 | — | 1 | 0 | 7.0 | 0.0 | 0 | 0 | — | — |
| 草津市 | 0 | 0 | 0 | 0 | — | 4 | 8 | 84.4 | 4.3 | 0 | 0 | — | — |
| 守山市 | 0 | 0 | 0 | 0 | — | 0 | 0 | — | 0.0 | 0 | 0 | — | — |
| 栗東市 | 0 | 0 | 0 | 0 | — | 2 | 5 | 86.8 | 2.7 | 0 | 0 | — | — |
| 甲賀市 | 0 | 0 | 0 | 0 | — | 4 | 10 | 44.7 | 5.4 | 0 | 0 | — | — |
| 野洲市 | 0 | 0 | 0 | 0 | — | 1 | 1 | 55.1 | 0.6 | 0 | 0 | — | — |
| 湖南市 | 0 | 0 | 0 | 0 | — | 0 | 0 | — | 0.0 | 0 | 0 | — | — |
| 高島市 | 0 | 0 | 0 | 0 | — | 4 | 2 | 56.8 | 1.1 | 0 | 0 | — | — |
| 東近江市 | 0 | 0 | 0 | 0 | — | 26 | 39 | 74.2 | 22.1 | 0 | 0 | — | — |
| 米原市 | 0 | 0 | 0 | 0 | — | 0 | 0 | — | 0.0 | 0 | 0 | — | — |
| 日野町 | 0 | 0 | 0 | 0 | — | 8 | 5 | 36.4 | 2.8 | 1 | 3 | — | 50.95 |
| 竜王町 | 0 | 0 | 0 | 0 | — | 1 | 4 | 95.0 | 2.1 | 0 | 0 | — | — |
| 愛荘町 | 0 | 0 | 1 | 3 | — | 1 | 3 | 187.5 | 1.7 | 0 | 0 | — | — |
| 豊郷町 | 0 | 0 | 0 | 0 | — | 0 | 0 | — | 0.0 | 0 | 0 | — | — |
| 甲良町 | 0 | 0 | 0 | 0 | — | 1 | 2 | 63.6 | 0.9 | 0 | 0 | — | — |
| 多賀町 | 0 | 0 | 0 | 0 | — | 1 | 1 | 54.4 | 0.8 | 0 | 0 | — | — |
| 合計 | 2 | 14 | 3 | 17 | 366.7 | 112 | 178 | 75.1 | 100.0 | 2 | 7 | — | 3.86 |



プロパー協調融資保証制度（アシストライン）
金融機関別保証状況（平成30年5月）

（単位：百万円・％）

| 金融機関名 | 保証承諾 | | | | | 保証債務残高(A) | | | | 代位弁済(B) | | | 代弁率 B/A |
|--------------------|------|-----|------|-----|-------|-----------|--------|-------|-------|---------|----|-----|------------|
| | 当月中 | | 年度累計 | | | 件数 | 金額 | 前年比 | 構成比 | 年度累計 | | | |
| | 件数 | 金額 | 件数 | 金額 | 前年比 | | | | | 件数 | 金額 | 前年比 | |
| 滋賀銀行 | 13 | 63 | 21 | 261 | 82.3 | 654 | 8,384 | 95.8 | 53.7 | 0 | 0 | — | — |
| 関西アーバン銀行 | 2 | 25 | 3 | 35 | 46.7 | 128 | 2,317 | 91.0 | 14.9 | 0 | 0 | — | — |
| 滋賀中央信用金庫 | 9 | 98 | 12 | 116 | 176.1 | 156 | 1,398 | 103.4 | 9.0 | 0 | 0 | — | — |
| 京都信用金庫 | 1 | 14 | 2 | 17 | 20.0 | 86 | 1,123 | 106.3 | 7.2 | 0 | 0 | — | — |
| 京都銀行 | 0 | 0 | 0 | 0 | — | 41 | 661 | 102.0 | 4.2 | 0 | 0 | — | — |
| 滋賀県信用組合 | 2 | 10 | 3 | 16 | 29.5 | 50 | 610 | 117.9 | 3.9 | 0 | 0 | — | — |
| 湖東信用金庫 | 3 | 22 | 5 | 47 | 56.0 | 50 | 379 | 132.0 | 2.4 | 0 | 0 | — | — |
| 長浜信用金庫 | 1 | 8 | 3 | 34 | — | 20 | 235 | 158.4 | 1.5 | 0 | 0 | — | — |
| 京都中央信用金庫 | 0 | 0 | 0 | 0 | — | 20 | 207 | 115.9 | 1.3 | 0 | 0 | — | — |
| 商工組合中央金庫 | 0 | 0 | 0 | 0 | — | 19 | 138 | 86.4 | 0.9 | 0 | 0 | — | — |
| 大垣共立銀行 | 0 | 0 | 0 | 0 | — | 8 | 68 | 116.5 | 0.4 | 0 | 0 | — | — |
| 三井住友銀行 | 0 | 0 | 0 | 0 | — | 2 | 26 | 187.9 | 0.2 | 0 | 0 | — | — |
| 三菱UFJ銀行 | 0 | 0 | 0 | 0 | — | 2 | 20 | 83.5 | 0.1 | 0 | 0 | — | — |
| 近畿産業信用組合 | 0 | 0 | 0 | 0 | — | 2 | 16 | 169.3 | 0.1 | 0 | 0 | — | — |
| 北伊勢上野信用金庫 | 0 | 0 | 0 | 0 | — | 1 | 8 | 89.5 | 0.1 | 0 | 0 | — | — |
| 滋賀県信用農業 協同組合連合会 | 0 | 0 | 0 | 0 | — | 1 | 7 | — | 0.0 | 0 | 0 | — | — |
| 福井銀行 | 0 | 0 | 0 | 0 | — | 1 | 2 | 89.8 | 0.0 | 0 | 0 | — | — |
| 合計 | 31 | 238 | 49 | 525 | 73.0 | 1,241 | 15,600 | 99.0 | 100.0 | 0 | 0 | — | — |

※保証債務残高金額順でプロパー協調融資保証制度（アシストライン）をご利用いただいている金融機関のみ掲載しております。
※金額が同額の場合、P. 6の金融機関別保証状況表の順に掲載しております。



短期継続融資保証制度（ケイゾク） 金融機関別保証状況（平成30年5月）

（単位：百万円・％）

| 金融機関名 | 保証承諾 | | | | | 保証債務残高(A) | | | | 代位弁済(B) | | | 代弁率 B/A |
|----------|------|-----|------|-----|-----|-----------|-------|-----|-------|---------|----|-----|------------|
| | 当月中 | | 年度累計 | | | 件数 | 金額 | 前年比 | 構成比 | 年度累計 | | | |
| | 件数 | 金額 | 件数 | 金額 | 前年比 | | | | | 件数 | 金額 | 前年比 | |
| 滋賀銀行 | 19 | 133 | 34 | 233 | — | 900 | 5,692 | — | 61.2 | 0 | 0 | — | — |
| 関西アーバン銀行 | 8 | 69 | 22 | 201 | — | 161 | 1,521 | — | 16.4 | 0 | 0 | — | — |
| 滋賀中央信用金庫 | 30 | 199 | 37 | 225 | — | 112 | 770 | — | 8.3 | 0 | 0 | — | — |
| 滋賀県信用組合 | 4 | 40 | 11 | 92 | — | 67 | 551 | — | 5.9 | 0 | 0 | — | — |
| 京都信用金庫 | 1 | 4 | 7 | 52 | — | 43 | 324 | — | 3.5 | 0 | 0 | — | — |
| 湖東信用金庫 | 1 | 10 | 3 | 30 | — | 25 | 199 | — | 2.1 | 0 | 0 | — | — |
| 長浜信用金庫 | 7 | 42 | 7 | 42 | — | 18 | 99 | — | 1.1 | 0 | 0 | — | — |
| 京都銀行 | 0 | 0 | 1 | 10 | — | 8 | 80 | — | 0.9 | 0 | 0 | — | — |
| 大垣共立銀行 | 0 | 0 | 0 | 0 | — | 3 | 30 | — | 0.3 | 0 | 0 | — | — |
| 京都中央信用金庫 | 0 | 0 | 0 | 0 | — | 2 | 20 | — | 0.2 | 0 | 0 | — | — |
| 近畿産業信用組合 | 0 | 0 | 0 | 0 | — | 1 | 10 | — | 0.1 | 0 | 0 | — | — |
| 合計 | 70 | 496 | 122 | 884 | — | 1,340 | 9,296 | — | 100.0 | 0 | 0 | — | — |

※保証債務残高金額順で短期継続融資保証制度（ケイゾク）をご利用いただいている金融機関のみ掲載しております。

※金額が同額の場合、P.6の金融機関別状況表の順に掲載しております。

※平成29年11月1日より取扱を開始しております。



短期継続融資保証通常枠（ケイゾク）の取扱いの変更について

短期継続融資保証通常枠（ケイゾク）につきましては、より利便性を高めたいとの観点から平成30年7月2日申込受付分から、下記のとおり取扱いを変更させていただくこととなりましたのでご連絡申し上げます。

| 旧 | 新 |
|-------------------|------------------|
| 1 中小企業者 1 口限りとする。 | 1 金融機関 1 口限りとする。 |

マイナンバー制度に伴う留意点について

◆◆金融機関の皆さまへ、以下の点にご留意いただきますようお願いいたします◆◆

信用保証協会は業務において、お客様の個人番号を取得することはできません。

当協会にご提出いただく書類の中に、個人番号が記載されたものがある場合は、あらかじめ個人番号部分にマスキング処理を施してからご提出いただきますようお願いいたします。

個人番号が記載された書類例

- 確定申告書（平成 28 年分の申告から対象）
 - Ex) ・ 所得税の確定申告書B/第一表・第二表
 - ・ 課税期間分の消費税及び地方消費税の確定申告書
- 開業・廃業届出書
- 源泉徴収票（平成 28 年 1 月 1 日以降の給与支払に関するものが対象）
- 住民票
- 個人番号カード（本人確認書類）



【開業・廃業届出書】（出典：国税庁ホームページ）

| | | | |
|-------------------------|--|---------|--|
| 税務署交付印 | | 1 0 4 0 | |
| <h3>個人事業の開業・廃業等届出書</h3> | | | |
| 前 税 地 | ○住所地・○居所地・○事業所等(該当するものを選択してください。) | | |
| 税 務 署 長 | (TEL - - -) | | |
| 年 月 日 届 出 | 上記以外の住所・事業所等 (TEL - - -) | | |
| フリガナ | 生 年 月 日 | | |
| 氏 名 | ○次正 ○昭和 年 月 日生 ○平成 | | |
| 個人番号 | <div style="background-color: #e0ffe0; padding: 5px; display: inline-block;"> 本人のマイナンバー </div> | | |
| 職 業 | フリガナ | 番 号 | |
| 個人事業の開廃業等について次のとおり届けます。 | | | |

各種相談窓口について

当協会では、相談を希望されるお客様にきめ細やかに対応すべく、各種相談窓口を設けています。

創業や資金繰りに関する経営相談に加え、「取引金融機関が決まらない」などのお悩みにより、金融機関の紹介を希望される場合についても、協会が親身に対応いたします。

どうぞ、お気軽にご相談ください！

【創業相談窓口】

相談内容：創業に係る相談全般



【出張相談窓口】

相談内容：創業、資金調達、資金繰り改善、既存借入金の借換、条件変更など

| 場 所 | 相談日 | 受付時間 |
|---------|------------------------|---|
| 彦根商工会議所 | 毎月第2水曜日（祝日の場合は翌営業日） | 午前 10 時 ～午後 0 時 午後 1 時 ～午後 3 時 |
| 長浜商工会議所 | 毎月 8 日（土・日、祝日の場合は翌営業日） | |

【資金繰り等保証相談窓口】

相談内容：資金調達、資金繰り改善、既存借入金の借換、条件変更、金融機関紹介など

【その他特別相談窓口等】

- ・皮革等相談窓口
- ・タカタ株式会社関連相談窓口
- ・賃金水準上昇対策相談窓口
- ・英国におけるEU残留・離脱を問う国民投票の結果の影響関連相談窓口
- ・東日本大震災に関する特別相談窓口
- ・平成 28 年熊本地震による災害に関する特別相談窓口

上記相談窓口のお問い合わせ先

| 担当部署 | 電話番号 | 受付時間 |
|------------|--------------|------------------------------|
| 保証部保証第 1 課 | 077-511-1321 | 午前 9 時～午後 5 時 （土・日・祝日を除く） |
| 保証部保証第 2 課 | 077-511-1322 | |

中部圏11協会共同地方創生保証

昇龍道・おもてなし

地方創生に資するため、昇龍道にある中部圏9県11協会が連携！！



昇龍道について

昇龍道とは、日本有数の観光資源を有する中部北陸9県(滋賀、富山、石川、福井、長野、岐阜、静岡、愛知、三重)を指し、地図上で見ると、能登半島を龍の頭に、三重県を龍の尾に見立てて龍の体が中部9県をくまなくカバーしながら天に昇っていく様子を思い起こさせることから名付けられたもの。

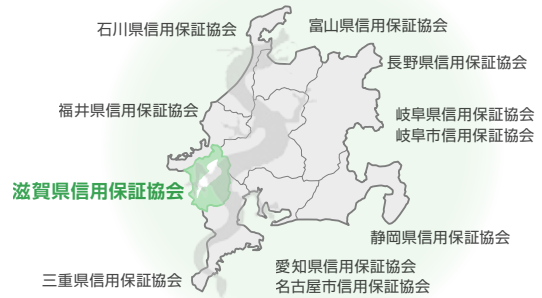

目的

中部圏11信用保証協会が連携し、中部圏の観光関連事業者に対して、訪日外国人観光客など域外客を呼び込み、地域資源を活用した商品・サービスをもって、新たな需要の創出と消費拡大を図るために必要な資金を円滑に供給することにより、地方創生に資すること

| 対象者 | 次のいずれかに該当する中小企業・小規模事業者 ① 昇龍道プロジェクト推進協議会の会員であること ② 一般社団法人中央日本総合観光機構の会員であること ③ 一般社団法人サービスデザイン推進協議会により認定された認証機関から「おもてなし規格」の認証等を受けていること ④ 公益社団法人びわこビジターズビューローの会員であること | | | | | | | | | | | | | | | | | | | | | | | | | | | | | | | | | | |
|-------|--|-------|-----------------|------|------|------|------|------|------|------|---|---|---|---|---|-----|------|------|------|------|------|------|------|------|------|------|------|------|------|------|------|------|------|------|------|
| 保証限度額 | 5,000万円 | 保証期間 | 10年以内 | | | | | | | | | | | | | | | | | | | | | | | | | | | | | | | | |
| 貸付利率 | 金融機関所定金利 | 資金用途 | 上記の目的に資する事業資金 | | | | | | | | | | | | | | | | | | | | | | | | | | | | | | | | |
| 貸付形式 | 証書貸付または手形貸付 | 返済方法 | 一括返済または分割返済 | | | | | | | | | | | | | | | | | | | | | | | | | | | | | | | | |
| 保証料率 | 中小企業に関する日本最大のデータベースである「CRD」の評価結果に基づき、次のいずれかの保証料率となります。 (単位：年率%) <table border="1"> <thead> <tr> <th>保証制度</th> <th>利率区分</th> <th>1</th> <th>2</th> <th>3</th> <th>4</th> <th>5</th> <th>6</th> <th>7</th> <th>8</th> <th>9</th> </tr> </thead> <tbody> <tr> <td rowspan="2">本制度</td> <td>1.80</td> <td>1.65</td> <td>1.45</td> <td>1.25</td> <td>1.05</td> <td>0.90</td> <td>0.70</td> <td>0.50</td> <td>0.35</td> </tr> <tr> <td>一般保証</td> <td>1.90</td> <td>1.75</td> <td>1.55</td> <td>1.35</td> <td>1.15</td> <td>1.00</td> <td>0.80</td> <td>0.60</td> <td>0.45</td> </tr> </tbody> </table> (注) 平成30年4月1日～平成30年9月30日まで、一般保証の保証料率より0.10%割引しています。 なお、有担保割引0.10%、会計参与設置会社割引0.10%は利用可能です。 | | | | 保証制度 | 利率区分 | 1 | 2 | 3 | 4 | 5 | 6 | 7 | 8 | 9 | 本制度 | 1.80 | 1.65 | 1.45 | 1.25 | 1.05 | 0.90 | 0.70 | 0.50 | 0.35 | 一般保証 | 1.90 | 1.75 | 1.55 | 1.35 | 1.15 | 1.00 | 0.80 | 0.60 | 0.45 |
| 保証制度 | 利率区分 | 1 | 2 | 3 | 4 | 5 | 6 | 7 | 8 | 9 | | | | | | | | | | | | | | | | | | | | | | | | | |
| 本制度 | 1.80 | 1.65 | 1.45 | 1.25 | 1.05 | 0.90 | 0.70 | 0.50 | 0.35 | | | | | | | | | | | | | | | | | | | | | | | | | | |
| | 一般保証 | 1.90 | 1.75 | 1.55 | 1.35 | 1.15 | 1.00 | 0.80 | 0.60 | 0.45 | | | | | | | | | | | | | | | | | | | | | | | | | |
| 担保 | 必要に応じて徴求する | 連帯保証人 | 原則として、法人代表者以外不要 | | | | | | | | | | | | | | | | | | | | | | | | | | | | | | | | |
| 取扱期間 | 2018年4月1日～2021年3月31日 (同日までに、本協会に保証申込受付されていることが必要です。) | | | | | | | | | | | | | | | | | | | | | | | | | | | | | | | | | | |
| 必要書類 | <ul style="list-style-type: none"> 信用保証委託申込書 信用保証委託契約書 印鑑証明書 個人情報の取扱いに関する同意書 決算書(写し)2期分 資格要件申請書・同意書 対象者①②④の場合…会員であることを証する書類等 対象者③の場合…「おもてなし規格」の認証等を受けていることを証する書類 | | | | | | | | | | | | | | | | | | | | | | | | | | | | | | | | | | |

(注) 保証申込みは金融機関からとなります。
 なお、金融機関および本協会の審査によりご希望に添えない場合もございますので、あらかじめご了承ください。

支える味方、保証の力
滋賀県信用保証協会
 〒520-0806 大津市打出浜2-1「コラボしが21」7・8階

●お問い合わせ
 保証部保証第1課・保証第2課
TEL (077) 511-1321/1322
 FAX (077) 524-7030 <http://www.cgc-shiga.or.jp>



滋賀県信用保証協会は

中小企業の皆様の成長発展・経営改善をサポートします！

経営診断のご案内

滋賀県信用保証協会は、県内中小企業の皆さまに『平成30年度経営安定化支援事業』、
『平成30年度創業支援強化事業』による専門家派遣を行っています。

平成30年度
経営安定化
支援事業

■経営課題に応じた3コース

経営改善
コース

事業承継
コース

生産性向上
コース

平成30年度
創業支援強化
事業

■対象となる方

当協会の利用があり、
成長発展や経営改善への
意欲がある方。

※派遣の可否は当協会が決定いたします。

■派遣する専門家

中小企業診断士

滋賀県中小企業診断士協会に
所属する中小企業診断士

■派遣回数

最大5回（最終報告会含む）

■派遣費用

無 料（当協会負担）



経営改善計画の策定

当協会では、経営診断をご利用いただいたお客様へ『経営改善計画』を策定するための支援として、引き続き中小企業診断士の派遣を実施しております。

平成28年度
経営診断を
受けた感想

H28年度、経営診断を
受診された企業67社の
うち回答があった企業
56社の回答内容

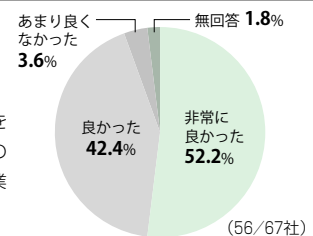

支える味方、保証の力

滋賀県信用保証協会

〒520-0806 大津市打出浜2-1「コラボしが21」7・8階



お問い合わせ先

- 経営支援部 ☎077-511-1323
- 保証部保証第一課 ☎077-511-1321
- 保証部保証第二課 ☎077-511-1322



| | 部署名 | 直通電話番号 | FAX | 業務担当区分 | |
|----|-------|--------|--------------|--------------|-------------------------|
| 7階 | 保証部 | 保証第1課 | 077-511-1321 | 077-524-7030 | 保証申込受付・保証審査調査・金融相談・創業支援 |
| | | 保証第2課 | 077-511-1322 | | 保証・契約・担保等事務管理 |
| | | 事務統括課 | 077-511-1325 | | 経営改善支援・再生支援・事業承継支援 |
| | 経営支援部 | | 077-511-1323 | | 求償債権管理・回収 |
| | | 管理部 | | | 077-511-1330 |
| 8階 | 総務企画部 | 調整課 | 077-511-1340 | 077-521-2189 | 人事・庶務・経理 |
| | | 総務課 | 077-511-1300 | | 保証業務企画・推進・広報 |
| | | 企画課 | 077-511-1310 | | 電算システム企画・運用・管理 |
| | | 電算課 | 077-511-1315 | | |

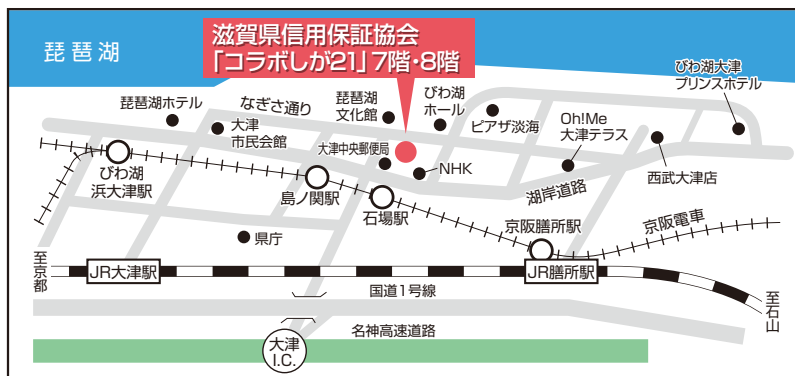

〒520-0806 大津市打出浜2番1号「コラボしが21」7階・8階

TEL.077-511-1300 (代表)

<http://www.cgc-shiga.or.jp>

滋賀県信用保証協会



《編集・発行》滋賀県信用保証協会 総務企画部 企画課

当協会では広報の充実を図るため皆様のご意見、ご感想をお待ちしております。ご意見、お問い合わせは、TEL 077(511)1310 までお願いいたします。